



Institut d'Ostéopathie
de Rennes-Bretagne

DEVENEZ OSTÉOPATHE SOIGNEZ AVEC VOS MAINS



*Agrément du Ministère
de la Santé*

*Partenaire de
l'Université Rennes 2*

Programme Erasmus+

Erasmus+

Enrichit les vies, ouvre les esprits.



UNION EUROPÉENNE

L'Institut d'Ostéopathie de Rennes-Bretagne (IO-RB) est l'unique école d'ostéopathie post-bac en Bretagne, agréée par le Ministère de la Santé. La formation est reconnue Bac+ 5 avec un référentiel de formation fixé par l'arrêté du 12 décembre 2014.



L'objectif de l'IO-RB est de former des praticiens ostéopathes autonomes, responsables et compétents, capables de prendre en charge un patient dans une consultation d'ostéopathie en toute sécurité et de s'intégrer harmonieusement parmi les acteurs de santé.

L'IO-RB c'est...

■ UNE ÉCOLE D'EXCELLENCE, INDÉPENDANTE & À TAILLE HUMAINE

La pédagogie est au cœur de la formation. Le suivi est individualisé, avec des enseignants passionnés et disponibles.

■ UN CADRE D'ETUDES EXCEPTIONNEL

Des locaux de 3000m² sur un campus vert de 165 hectares (Campus de Ker Lann).

■ DES CONVENTIONS DE PARTENARIAT AVEC :

- > L'Université de Rennes2 (Laboratoire M2S, STAPS, Masters Recherche et Sciences de l'éducation)
- > Erasmus+ (Portugal, Finlande, Belgique)
- > L'hôpital public au Vietnam
- > L'Institut d'Enseignement de l'Ostéopathie du Québec

■ DES TERRAINS DE STAGE NOMBREUX ET VARIÉS

Entreprises, événements et clubs sportifs, institutions publiques et privées, Ehpad, etc.

■ UNE PÉDAGOGIE INNOVANTE

Avec un laboratoire d'ingénierie pédagogique (impression 3D, réalité virtuelle)

■ UN CENTRE DE CONSULTATIONS SOLIDAIRE ET INCLUSIF, OUVERT À TOUS DU LUNDI AU SAMEDI

Les consultations d'ostéopathie sont réalisées à l'école par les étudiants en fin de cursus sous la supervision d'un ostéopathe diplômé. Notre école fait partie du réseau solidaire «Les Suspendus de Rennes» et a noué des partenariats avec des structures sociales (CDAS, CCAS, Protection Judiciaire de la Jeunesse).

■ UNE UNITÉ DE RECHERCHE

Qui présente des publications scientifiques à l'international pour la reconnaissance de la profession

■ UNE VIE ÉTUDIANTE ÉPANOUISSANTE, DANS UNE ÉCOLE À DIMENSION SOCIALE ET SOCIÉTALE

Bureau Des Etudiants, Tutorat pour le soutien scolaire, Alumni pour le réseau des diplômés, Ostéopathie Solidarité International pour des stages à l'étranger.



CONDITIONS D'ADMISSION :

- Être titulaire d'un baccalauréat de l'enseignement général ou d'un titre admis en équivalence (DAEU)
- Être âgé de 17 ans au moins au 31 décembre de l'année d'entrée en formation

PROCÉDURE D'ADMISSION :

L'admission à l'Institut d'Ostéopathie de Rennes-Bretagne est indépendante de Parcoursup. Elle se fait dès octobre, sur étude de votre dossier scolaire puis, s'il est retenu, sur un entretien de motivation avec deux membres de l'équipe pédagogique :

1 / Candidatez en ligne

- Créez votre espace candidat sur notre site www.osteo-rennes.fr
- Candidatez en fournissant tous les documents demandés.

2 / Si votre candidature est retenue, vous serez convoqué en entretien de motivation. Un rendez-vous sera proposé sur votre espace candidat. Suite à l'entretien individuel, nous vous indiquons si votre candidature est acceptée sur liste principale, sur liste d'attente ou refusée.

Les entretiens ont lieu dès le mois de novembre.

La Formation

7 DOMAINES D'APPRENTISSAGE* :

4860 heures de formation dont 1 500 heures de stage
150 consultations en situation réelle de soin, minimum

- **Sciences fondamentales** (Biologie cellulaire, biologie moléculaire et biochimie - hématologie et immunologie - histologie, embryologie et génétique - biophysique et biomécanique - anatomie et physiologie des systèmes)
- **Sémiologie des altérations de l'état de santé**
- **Sciences humaines, sciences sociales, gestion et droit**
- **Ostéopathie : fondements et concepts**
- **Pratique ostéopathique**
- **Méthodes et outils de travail**
- **Développement des compétences de l'ostéopathe**

Un objectif

ACQUÉRIR 6 COMPÉTENCES :

- Évaluer une situation et élaborer un diagnostic ostéopathique
- Concevoir et conduire un projet d'intervention ostéopathique
- Réaliser une intervention ostéopathique
- Conduire une relation dans un contexte d'intervention ostéopathique
- Analyser sa pratique professionnelle et traiter des données scientifiques
- Gérer un cabinet

Déroulement des études



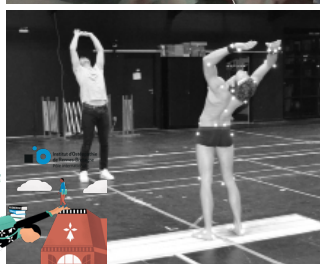

UNITÉ DE RECHERCHE & PÔLE INTERNATIONAL

L'unité de Recherche de l'Institut d'Ostéopathie de Rennes-Bretagne a été créée en 2013 pour promouvoir la Recherche en ostéopathie, afin d'améliorer la reconnaissance de la discipline dans le milieu médical et scientifique. L' Association ACR IO-RB (loi 1901) vise l'amélioration des protocoles des traitements d'ostéopathie appliqués à des programmes de recherche. Notre école détient une convention de partenariat avec l'Université Rennes 2 et le Laboratoire M2S (Mouvement, Sport, Santé).

Le Pôle International de l'Institut d'Ostéopathie de Rennes-Bretagne vise à favoriser les échanges dans le domaine de la Recherche et de la Formation en Ostéopathie : Participation au programme Erasmus+ pour des mobilités en Europe, collaboration avec des chercheurs internationaux, échange d'expériences cliniques entre pays, convention de partenariat avec l'Hôpital Public au Vietnam et l'IEOQ au Canada.



Erasmus+
Enrichit les vies, ouvre les esprits.



PORTES OUVERTES



En physique à l'école (9h30 ou 14h00) :

Samedi 16 novembre 2024

Samedi 14 décembre 2024

Samedi 18 janvier 2025

Samedi 1er février 2025

Samedi 8 mars 2025

Samedi 5 avril 2025

Webinaire : Samedi 14 juin 2025 à 11h00

Sur inscription : www.osteo-rennes.fr



Institut d'Ostéopathie
de Rennes-Bretagne

INSTITUT D'OSTÉOPATHIE DE RENNES-BRETAGNE

Campus Rennes Atalante Ker-Lann
50 rue Blaise Pascal (face à l'Ensaï)
35 170 BRUZ | 02 99 57 19 62
contact@io-rennes.fr

Nos locaux sont accessibles aux personnes à mobilité réduite (PMR). En cas de situation de handicap, veuillez nous consulter pour étudier la faisabilité et l'adaptation de l'action de formation.



Institut d'Ostéopathie
de Rennes-Bretagne
Association clinique et recherche

CENTRE DE CONSULTATIONS Association clinique et recherche

Campus Rennes Atalante Ker-Lann
50 rue Blaise Pascal (face à l'Ensaï)
35 170 BRUZ | 02 99 57 23 96 - doctolib.fr
clinique.osteopathique@io-rennes.fr

*Consultations ouvertes à tous
du lundi au samedi sur rendez-vous*

Suivez l'actualité

de l'Institut d'Ostéopathie de Rennes-Bretagne



www.osteo-rennes.fr